legenda

n	numero di riferimento all'elenco delle rilevanze architettoniche ed ambientali proposte per una particolare salvaguardia
	intero fabbricato
	facciata
	elemento architettonico puntuale
	inserto
	antichi percorsi e accessi
	corti, giardini, parchi storici

COMUNE DI

TREZZO SULL 'ADDA

Provincia di Milano

ABACO

DI COORDINAMENTO ARCHITETTONICO
DEGLI INTERVENTI SUGLI
EDIFICI IN CENTRO STORICO "ZONA A"

RILEVANZE ARCHITETTONICHE E AMBIENTALI
Trezzo
- comparto n° 3

TAV. N. 4.3

scala 1 : 500

IL PROGETTISTA
dr. arch. Italo Mazza
Trezzo s/Adda v. Bifi 22

in collaborazione
dr. arch. ing. Angelo Fugazza
dr. arch. Venusta Cortesi

IL SINDACO

del. di approvazione del Consiglio Comunale n° del

febbraio 1999

rilevanze architettoniche e ambientali

1 - Vecchio muro di cinta in via Barnabò Visconti
2 - Vicolo Bue
3 - Dipinto a fresco sull'edificio in via Appiani, d'angolo con via Ermigli, riproducente Madonna con Bambino
4 - Fronti dell'edificio a due piani in via Appiani, angolo via Ermigli
5 - Casa Rolla (tutelata con provvedimento 11.06.1984) e aggregati masserizi
6 - Case masserizie Bassi: fronti sulle vie Valverde ed Ermigli, e fronti interne visibili da via Ermigli
7 - Case masserizie Bassi: lapide in memoria del senatore Paolo Bassi, morto il 24 gennaio 1790, e del fratello Francesco
8 - Fronti della casa civile a due piani, prospettante su piazza S. Stefano
9 - Cascina in piazza S. Stefano: fronti su piazza ed interne
10 - Fontanella in piazza S. Stefano
11 - "Società operaia", ex chiesa di S. Stefano
12 - Fronte dell'edificio a due piani su via Marocco
13 - Altorilievo di "matrona romana", sulla fronte, verso il giardino, dell'edificio di via Marocco al civico n° 22
14 - Vicolo Ghiaccio
15 - Fronti dell'edificio d'angolo tra via A. da Trezzo e via De Magri
16 - Albergo Trezzo
17 - Fronti degli edifici in via Valverde ai civici n. 1 e 3
18 - Fronte dell'edificio in via Valverde ai civici n. 8/12, a contatto con l'Albergo Trezzo
19 - Fronti dell'edificio in piazza della Libertà, angolo via De Magri
20 - Fontanella sull'aiola in via De Magri, angolo piazza della Libertà
21 - Fronte di Casa Colombo

legend

n

TAV. N. 4.3

scala 1 : 500

febbraio 1999

1
2
2
3
4
5
5
6
7
8
10
15
16
17
18
19
20
21

COMUNE DI

TREZZO SULL 'ADDA

Provincia di Milano

ABACO

DI COORDINAMENTO ARCHITETTONICO DEGLI INTERVENTI SUGLI EDIFICI IN CENTRO STORICO "ZONA A"

RILEVANZE ARCHITETTONICHE E AMBIENTALI

Documentazione fotografica

Trezzo - comparto n° 3

IL PROGETTISTA
dr. arch. Italo Mazza
Trezzo s/ Adda v. Biffi 22

in collaborazione
dr. arch. ing. Angelo Fugazza
dr. arch. Venusta Cortesi

IL SINDACO

del. di approvazione del Consiglio Comunale n° del

febbraio 1999

1 - Vecchio muro di cinta in via Barnabò Visconti

2 - Vicolo Bue

2 - Vicolo Bue

3 - Dipinto a fresco sull'edificio in via Appiani, d'angolo con via Ermigli, riproducente Madonna con Bambino

4 - Edificio a due piani in via Appiani, angolo via Ermigli

5 - Casa Rolla già "Casa Gargantino" (tutelata con provvedimento 11.06.1984): fronte su via Valverde

5 - Casa Rolla: particolare del poggiolo sulla fronte di via Valverde

5 - Casa Rolla: particolare di cimasa dipinta a fresco sulla fronte di via Valverde

5 - Casa Rolla: particolare di dipinto settecentesco a fresco riproducente Madonna con Rosario tra Bambino e S. Giuseppe sulla fronte di via Valverde

5 - Casa Rolla: particolare del corpo risvoltante su via Ermigli

5 - Casa Rolla: aggregati masserizi

5 - Casa Rolla: particolare di *trompe l'oeil* sopra il portico

5 - Casa Rolla: particolare di *trompe l'oeil* sopra il portico

6 - Case masserizie Bassi: fronte su via Valverde

6 - Case masserizie Bassi: fronte su via Ermigli

6 - Case masserizie Bassi: veduta sul primo cortile

6 - Case masserizie Bassi: veduta sul secondo cortile

6 - Case masserizie Bassi: veduta sul primo cortile

7 - Case masserizie Bassi: lapide in memoria del senatore Paolo Bassi morto il 24 gennaio 1790 e del fratello Francesco; la lapide, posta attualmente sotto il ballatoio del primo cortile, proviene dal cimitero di S. Gregorio a Milano

8 - Casa civile a due piani prospettante su piazza S. Stefano
10 - Fontanella in piazza S. Stefano
11- "Società operaia", ex chiesa di S. Stefano

9 - Cascina in piazza S. Stefano: particolare dei graticci in laterizio dei frontespizi su corte

9 - Cascina in piazza S. Stefano: particolare dei graticci in laterizio

12 - Edificio a due piani su via Marocco

13 - Altorilievo di "matrona romana" sulla fronte verso il giardino dell'edificio di via Marocco al civico n° 22

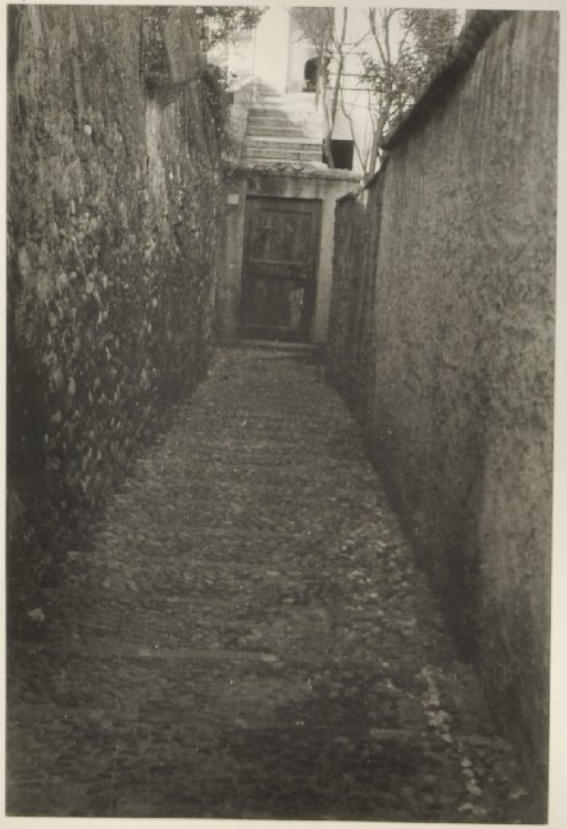

14 - Vicolo Ghiaccio: veduta da via Sala

14 - Vicolo Ghiaccio: veduta da piazza S. Stefano

14 - Vicolo Ghiaccio: veduta verso piazza S. Stefano

15 - Edificio d'angolo tra via A. da Trezzo e via De Magri

15 - Edificio in via A. da Trezzo: risvolto su via De Magri

16 - Albergo Trezzo, già Casa Appiani, sec XVIII: fronte su via Sala

16 - Albergo Trezzo: fronte su via Valverde

16 - Albergo Trezzo: particolare del balcone sulla fronte di via Valverde

17 - Edificio in via Valverde al civico n° 3

17 - Edificio in via Valverde al civico n° 1

18 - Edificio in via Valverde ai civici n. 8/12

19 - Edificio in piazza della Libertà, angolo via De Magri

20 - Fontanella sull'aiuola in via De Magri, angolo piazza della Libertà

21 - Casa Colombo: fronte su piazza della Libertà